Analyses Ventes Darty

2022 - 2028

Que s’est-il passé ?

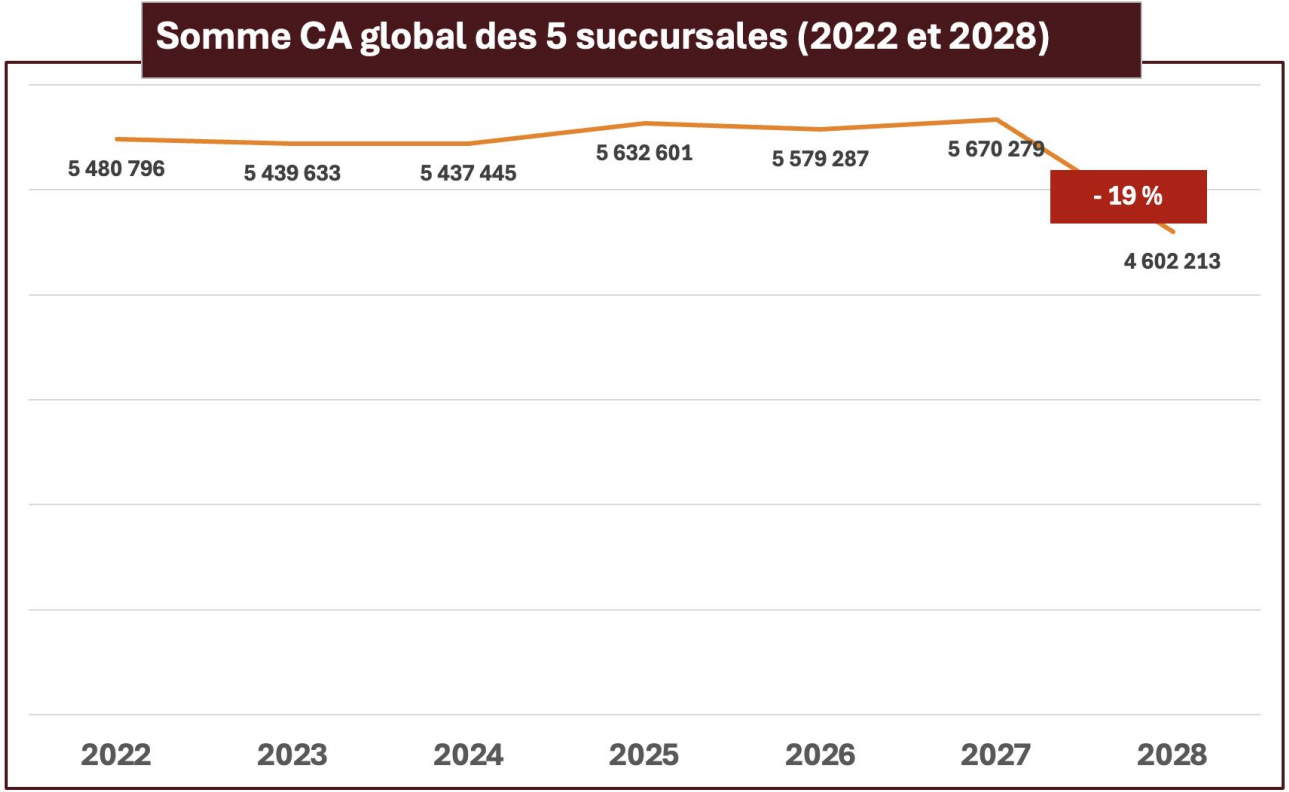

Zoom sur les succursales

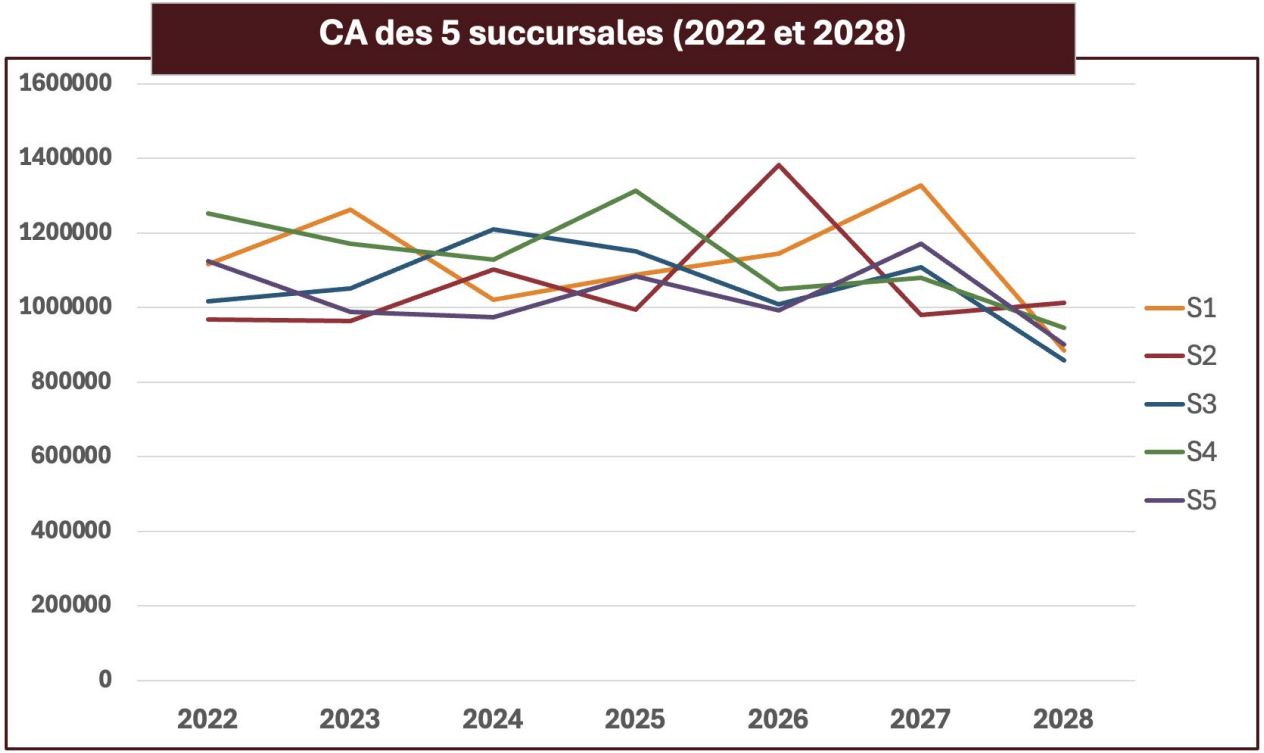

L'informatique… l'ère de 2028 ?

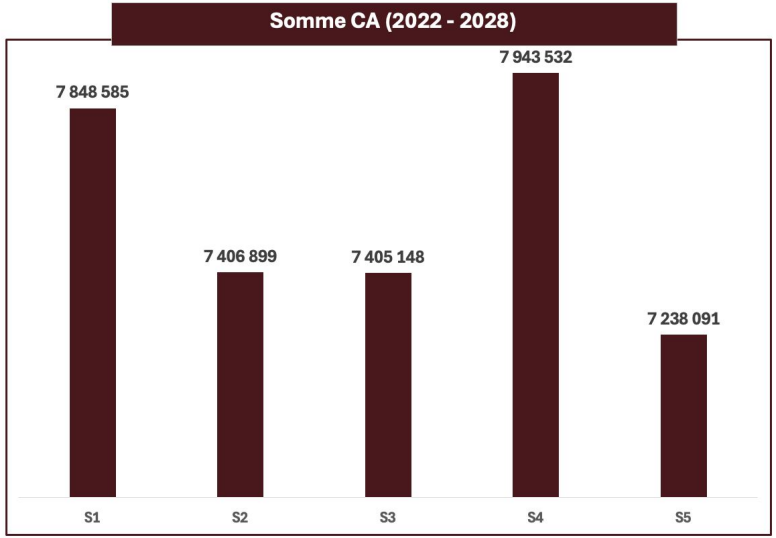

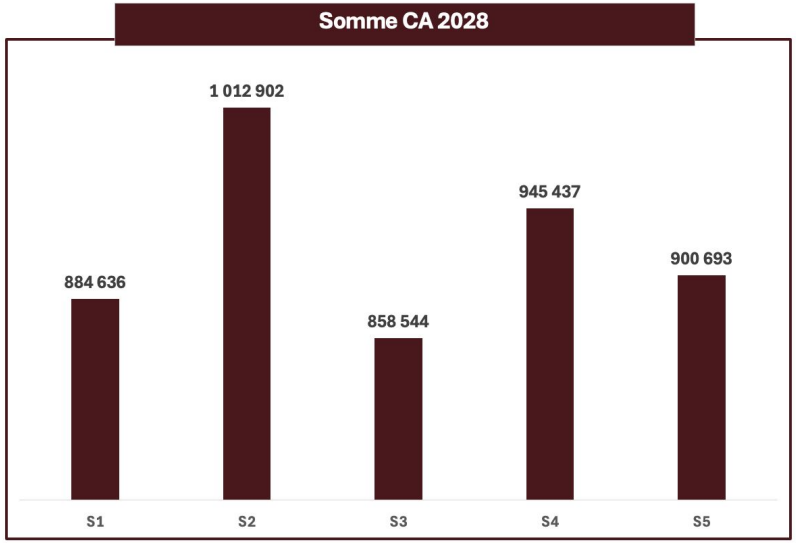

Stratégique... où juste chanceuse ?

Somme CA des succursales (2022 - 2028)

Informatique

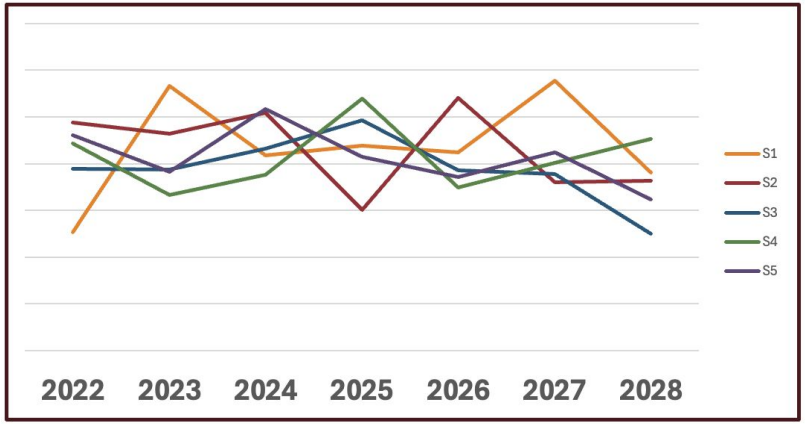

Téléphonie

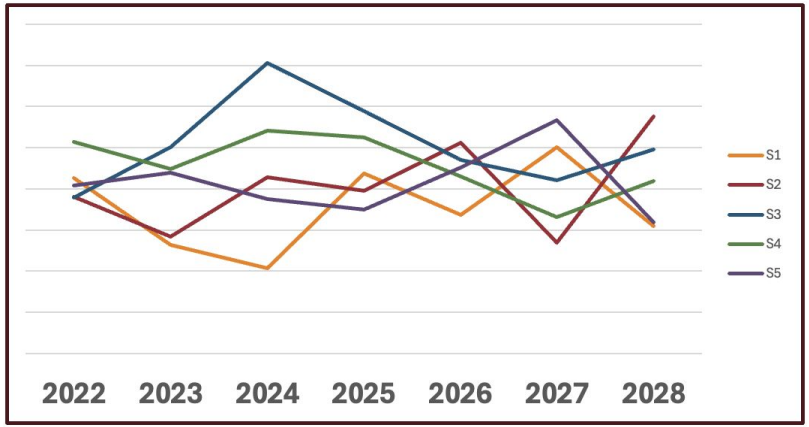

Moyenne CA des succursales par mois (2022 - 2028)

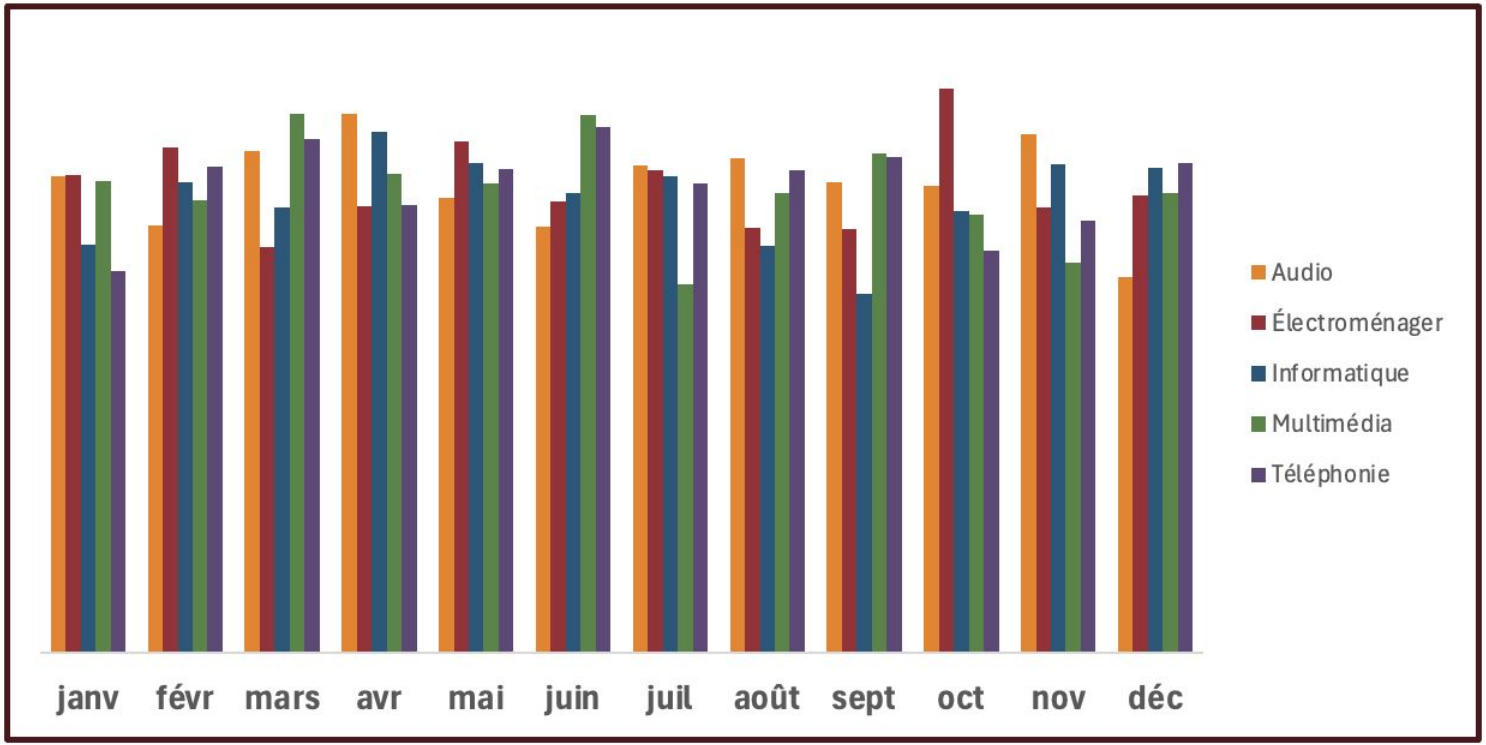

Tendances ?

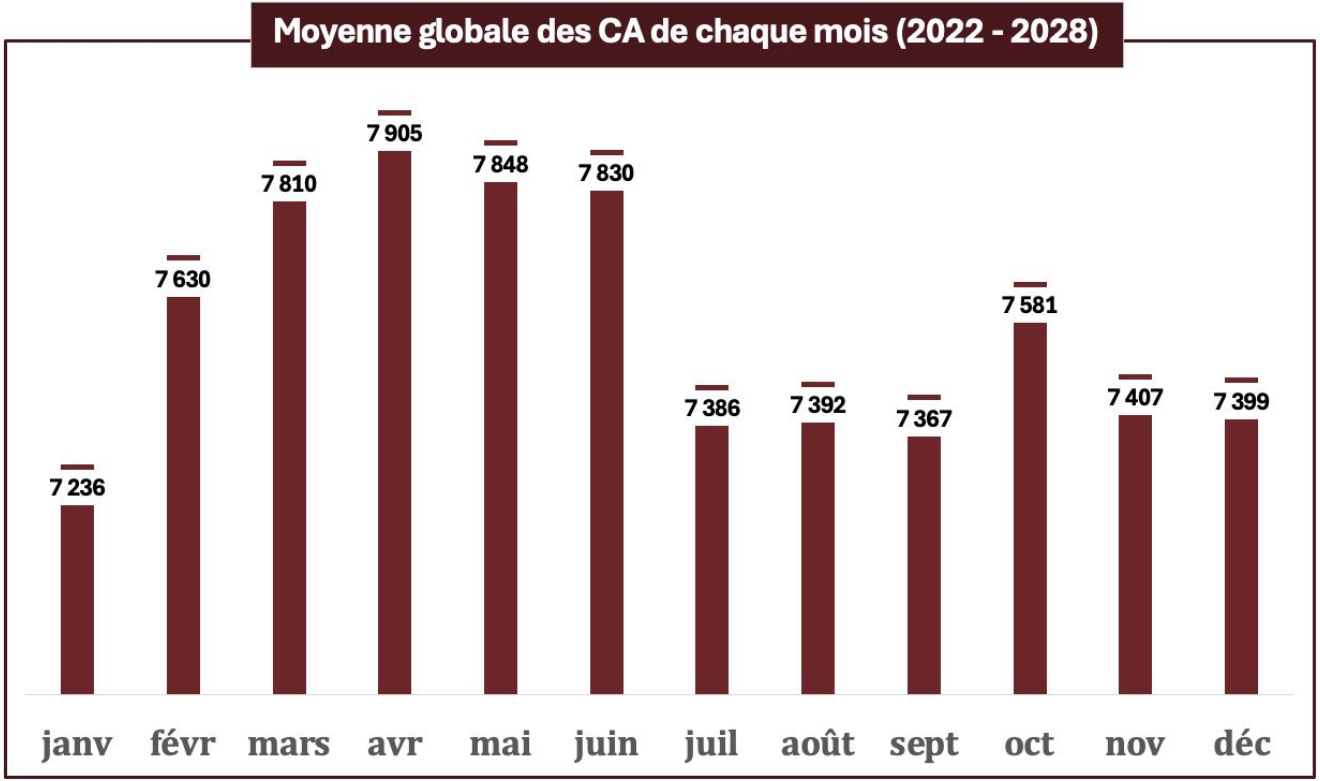
Moyenne globale des CA de chaque mois (2022 - 2028)
7 236
7 630
7 810
7 905
7 848
7 830
7 386
7 392
7 367
7 581
7 407
7 399
janv
févr
mars
avr
mai
juin
juil
août
sept
oct
nov
déc

Moyenne CA par succursale par catégorie

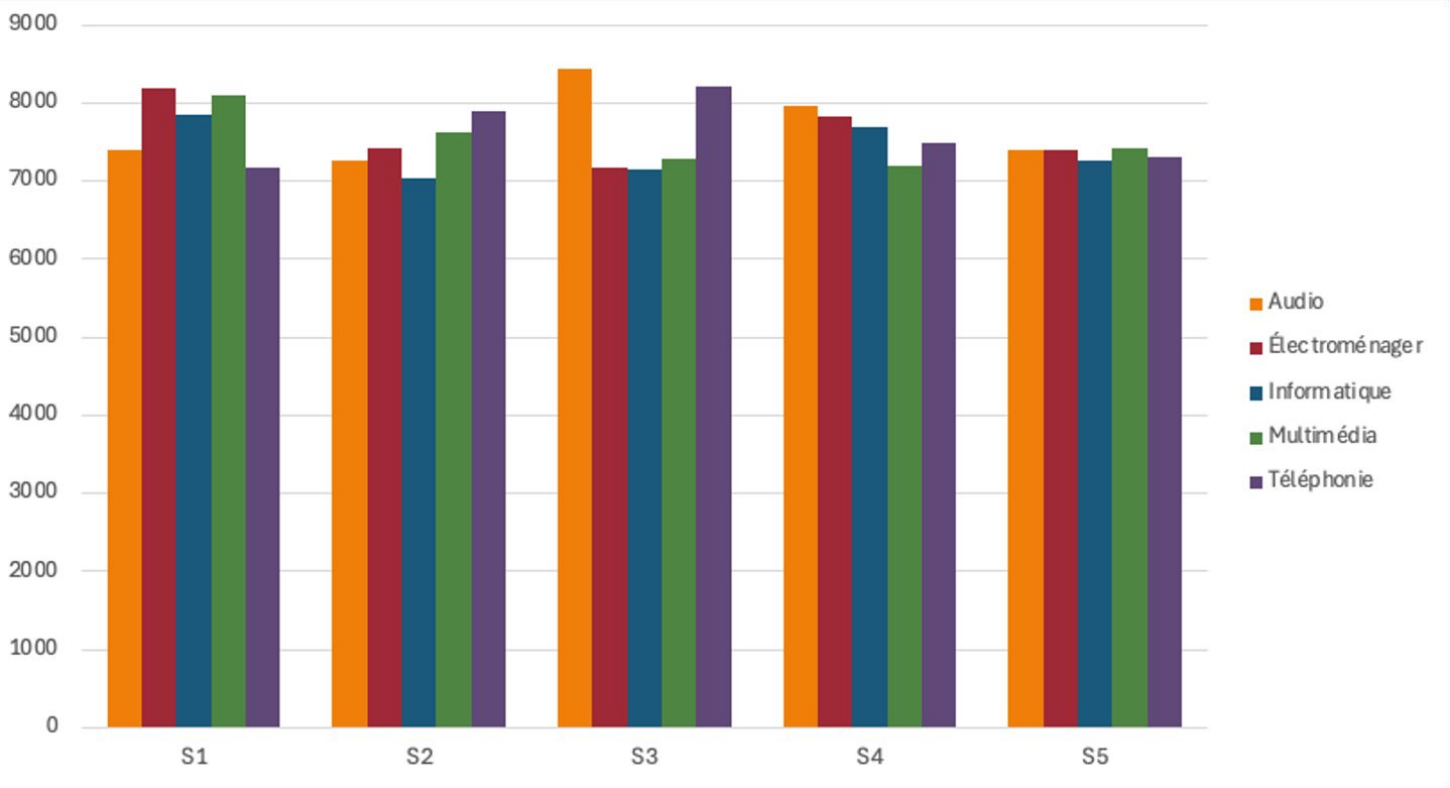

Somme CA des succursales par catégorie

2027 - 2028

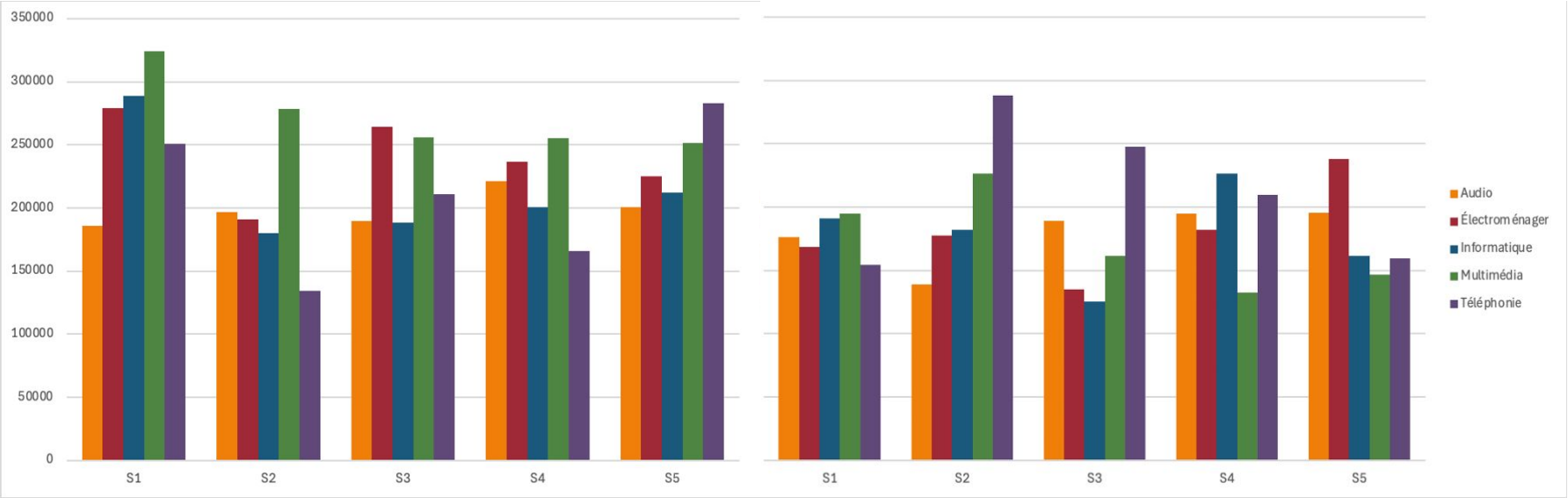

Constat Général

- Le **chiffre d'affaires** global reste stable entre 2022 et 2027, avant de chuter de 19 % en 2028.
- À partir de 2027, seule la **succursale 2** maintient sa stabilité, tandis que les autres succursales enregistrent une baisse.
- La **succursale 4** domine le marché avec une part de 5 % dans le secteur de l'électroménager, suivie de près par la succursale 1.
- Cette domination indique que le segment de l'**électroménager** demeure prometteur, même en 2028.
- La **téléphonie** devient le segment principal à partir de 2027.
- On observe une augmentation des ventes entre **février et mars**, avec un pic en **octobre**, principalement dû aux ventes d'électroménager.

Constat par succursale

- **Succursale 1 (S1)** : Les **promotions** de 10 % portent leurs fruits, avec des ventes homogènes dans toutes les catégories. Sa **domination** souligne l'impact positif des promotions sur les ventes.
- **Succursale 2 (S2)** : La succursale a connu une percée significative après 2026, grâce à ses promotions ciblées sur **l'informatique**.
- **Succursale 3 (S3)** : La performance constante en audio et téléphonie indique un bon emplacement et une stratégie efficace. Des **promotions** sur l'informatique ou l'électroménager auraient pu améliorer les résultats.
- **Succursale 4 (S4)** : Les excellentes ventes, notamment en électroménager, révèlent un fort **potentiel**. Les autres succursales pourraient s'inspirer de ce succès pour améliorer leurs performances.
- **Succursale 5 (S5)** : La constance des ventes dans toutes les catégories, avec les accessoires comme atout potentiel, suggère une stratégie moyenne. Des promotions ciblées pourraient optimiser les résultats.

Recommendations

- **Promotions en octobre** : Organiser des soldes sur l'électroménager en octobre pour profiter du pic de ventes observé durant ce mois.
- **Ciblage des segments porteurs** : La téléphonie a enregistré une forte croissance des ventes dans la succursale 2, tandis que l'informatique a stagné. Pour capitaliser sur ce succès et la tendance générale, il serait judicieux de lancer des promotions ou des offres spéciales sur la téléphonie et l'informatique à partir de 2029 dans toutes les succursales.
- **Adaptation des promotions** : Ajuster les promotions en fonction de la localisation de chaque point de vente, des tendances mensuelles et des besoins et envies des consommateurs à ces moments précis pour maximiser l'efficacité des stratégies de vente.